



# 上川路会計通信



## 税理士法人 上川路会計

- 本店 下荒田事務所
- 支店 名山町鹿児島ビル事務所
- 支店 甲南永山事務所

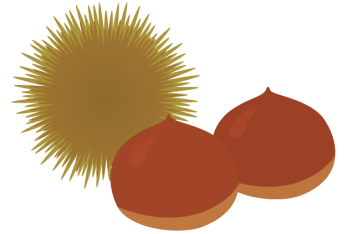

### 第276号

代表  
上川路 長生

ごあいさつ

## 先手必勝

大型台風14号は、3連休中の鹿児島を久しぶりに直撃しました。台風一過、早いもので10月、一気に秋の気配が漂っています。16日は鹿児島で会計事務所を開いて、45周年になります。お客様をはじめ多くの皆様の優しさに支えられて、今日を迎えることが出来ました。社是『恕』の理念のもと行動指針『先手必勝』で社会にお役に立てる会計事務所へと精進してまいります。

京セラの名誉会長稲盛和夫氏が、8月24日死去されました。京セラやKDDIを創業して大企業に育てあげ、倒産したJALを僅か2年8か月で再上場へと導いた日本を代表する経営者でした。昭和の松下幸之助と並び平成の稲盛和夫と讃えられています。『人間として何が正しいか』などの経営哲学（フィロソフィ）は、国境、体制の枠を越えて多くの人々の心に響き国内外で支持されました。中国メディアは、“尊敬すべき日本人”として稲盛氏の死去を速報して悼みました。

鹿児島市出身の稲盛氏は、郷土愛にあふれていて、自治体や鹿児島大学を通じて人材育成や国際交流を後押ししました。郷土の偉人西郷隆盛翁の座右の銘“敬天愛人”の精神に基づいて京セラを経営しようと社是は『敬天愛人』です。西郷翁の生き方は『人のため世のために尽くすことが、人間としての最高の行為である』という稲盛氏の人生観に影響を与えました。中小企業経営者の勉強会『盛和塾』の塾長を務め、師と仰がれていました。『心に描いたものは、必ず実現する』の言葉は多くの人々に勇気を与えています。『利他の心』を持って誰にも負けない努力をしていけば、必ず時間と共に道は開けていくと教えてくれました。希望を与える数々の金言は、未来への歩みを照らす何よりの道標となっています。

英国のエリザベス女王は、英国君主史上最長在任かつ最高齢を記録して、9月8日96歳の生涯を終えました。天皇、皇后両陛下も参列された女王の国葬は、厳粛かつ荘厳で王室の権威を保った英国らしいものでした。父の早世によって25歳の若さで即位した女王の治世は70年間続きました。一方で安倍晋三元首相の9月27日の国葬は、最後までゴ

## 目次

ごあいさつ “先手必勝”	…1P
税務カレンダー	…2P
2022年10月の経理・税務チェックリスト	…3P
職員コラム 今月の担当:永山 智大	…3P
会計・税務のQ&A!	
“年末調整関係書類の変更点”	…4・5P
<b>事務所からのお知らせ</b>	
“生保・損保<事業保険>支援体制の拡充”	…5P
【追悼】稲盛和夫 会計学	…6P
第19回 KSCセミナーのご報告(インボイス制度)	…7P
所内研修発表会のご報告	…7P
随想 “『八百万(やおよろず)』	
上川路 美恵野 ”	…8P

タゴタが続きました。8年8か月という憲政史上最も長く政権の座に就いて、日本をリードした功績は歴代の首相で最大です。国際社会における日本の地位を高めて諸外国からの敬意を勝ち得たリーダーでした。“非業の死”に際しての弔意は、国葬についての法的整備が不備だったとしても肅々と進めてもよかったと思っています。

プロ野球で現役最長の中日福留孝介外野手が、9月23日最後の試合に臨みプロ生活24年に幕を閉じました。出身地は鹿児島県大崎町で、身体能力の走攻守で高いレベルの選手でした。大リーグでも5年間プレーした輝かしい実績は古里の子供たちに夢と元気を与えています。

プロ野球ヤクルトの村上宗隆内野手が、3日の最終戦に56本目となる本塁打を放ち、昭和39年に巨人の王貞治さんが作ったシーズン55本塁打の日本選手最多記録を更新しました。プロ野球史上初の5打席連続本塁打、そして史上最年少22歳での令和初の3冠王を獲得して、ヤクルトの連続優勝に貢献して『村神様』と讃えられました。

米大リーグのアメリカンリーグの最優秀選手(MVP)争いが、エンゼルスの大谷翔平投手とヤンキースのアーロン・ジャッジ外野手とで白熱してきました。驚異的なペースで本塁打を量産するジャッジがロジャー・マリスが打ち立てた61本の記録を62本と塗り替えMVPを獲得するのか最後まで目が離せません。(令和4年10月吉日)

# 税務カレンダー

税金等の納付・  
手続きはお早めに！



## 2022年10月

### 〈8月決算会社申告書提出〉

日曜日	月曜日	火曜日	水曜日	木曜日	金曜日	土曜日
						1
2	3	4	5	6	7	8
9	10	11	12	13	14	15
16	17	18	19	20	21	22
23	24	25	26	27	28	29
30	31	11/1	11/2	11/3	11/4	11/5

**10月31日まで**

- 8月決算法人の確定申告
- 2月決算法人の中間申告（半期分）
- 消費税、地方消費税の中間申告
  - 1月決算法人 第3四半期分
  - 2月決算法人 第2四半期分
  - 5月決算法人 第1四半期分
- 2・5・8・11月決算法人・個人事業者の3月ごとの期間短縮に係る確定申告
- 消費税の年税額が4,800万円超の7月、8月決算法人を除く法人・個人事業者の1月ごとの中間申告

**10月11日まで**

- 源泉所得税の納付
- 住民税の特別徴収税額の納付

**10月17日まで**

- 特別農業所得者への  
予定納税基準額等の通知

10月中において各都道府県・市町村の条例で定める日  
・個人の道府県民税および市町村民税の第3期分の納付

## 2022年11月

### 〈9月決算会社申告書提出〉

**11月30日まで**

- 9月決算法人の確定申告
- 3月決算法人の中間申告（半期分）
- 消費税、地方消費税の中間申告
  - 12月決算法人 第3四半期分
  - 3月決算法人 第2四半期分
  - 6月決算法人 第1四半期分
- 3・6・9・12月決算法人・個人事業者の3月ごとの期間短縮に係る確定申告
- 消費税の年税額が4,800万円超の8月、9月決算法人を除く法人・個人事業者の1月ごとの中間申告
- 特別農業所得者の所得税の予定納税額の納付

**11月10日まで**

- 源泉所得税の納付
- 住民税の特別徴収税額の納付

**11月15日まで**

- 所得税の予定納税額の減額申請

**11月中において都道府県の条例で定める日**

- 個人事業税の納付（第2期分）





業務に漏れはありますか？チェックしてみましょう！

## 3月決算法人の中間申告の準備

3月決算で中間申告が必要な法人は、11月の決算応当日までに中間申告と納税を行います。

## 最低賃金額の変更

今月より、地域別最低賃金額が変わります。各都道府県によって適用となる月日が異なっていますので、金額および発効年月日を確認しておきましょう。10月6日からの鹿児島県の地域別最低賃金は853円です。（特定最低賃金は除きます）。

## 社会保険料定時決定結果の反映

7月に提出された算定基礎届などに基づいて、9月からは新たに定時決定された標準報酬月額を使用することになります。従業員の給与からの社会保険料控除（翌月控除、当月控除）については各々の取扱いをご確認ください。

## 2022年10月1日施行 労務関連法改正

### 【育児休業法改正】

- 出生時育児休業の新設→出生後8週間以内に最長4週間の追加育休取得が可能に（2週間前までの申出が必要）
- 育児休業の分割取得→最大2回まで分割取得が可能に

### 【厚生年金保険法・健康保険法改正】

「特定適用事業所※」で働くパート、アルバイト等の短時間労働者は、以下の要件をすべて満たす場合、健康保険・厚生年金保険の被保険者となります。

※厚生年金保険被保険者（短時間労働者を除く）の総数が常時100人を超える事業所

#### ＜短時間労働者の被保険者要件（健康保険・厚生年金保険）＞

- 週の所定労働時間が20時間以上であること
- 2か月を超える雇用の見込みがあること
- 賃金の月額が88,000円以上であること
- 学生でないこと

## 職員コラム

このコーナーでは、当事務所職員がひとりずつマイブームについて紹介していきます。  
職員それぞれの個性を楽しんで頂ければ幸いです☆



### テーマ：「スポーツの秋」

今月の担当：経営支援部 永山 智大

学生の頃はサッカー三昧で、社会人になってからは、運動という運動はほとんどしていなかったのですが、最近ではテニスやゴルフ等々、体を動かすことでストレス発散！？し、また、スポーツ全般の観戦をすることも趣味の一つとなっています。

テニスには全く興味がなかったのですが、2014年全米オープンテニス男子シングルのセミファイナルで、錦織選手が世界最強のジョコビッチ選手との試合で、テニスの神様が舞い降りたかのような神がかり的なショットを連発、勝利し、鳥肌が立ったのを覚えています。

運動不足を何とかしないという思いもあり、テニススクールに体験で参加してみたところ、球技には抵抗がなかったからなのか、すぐにのめり込み、今ではテニススクールのみならず、テニス

サークルにも参加したり、草トーナメントや県テニス協会の試合にも参加したりと、全く異業種の人達との交流もでき、老体に鞭打って！？いい汗をかいています！

サッカーも、地元の鹿児島ユナイテッドFCがリーグの上位進出を目指し、また11月からはワールドカップも始まり、日本代表の活躍に胸躍る気持ちです。

コロナ禍でオリンピックも異例の延期となるなど、スポーツ全体が自粛傾向にありましたが、今では少しずつ元に戻りつつあり、2023年には鹿児島国体も開催されるため、スポーツ界も大いに盛り上げればと願っています。



# 会計・税務のQ&A!



## テーマ 『年末調整関係書類の変更点』

税制改正等に伴い、変更を予定している年末調整書類が国税庁より発表されました。しっかりと変更点を確認しておきましょう。

国税庁HP参照

### ◆年末調整スケジュール◆

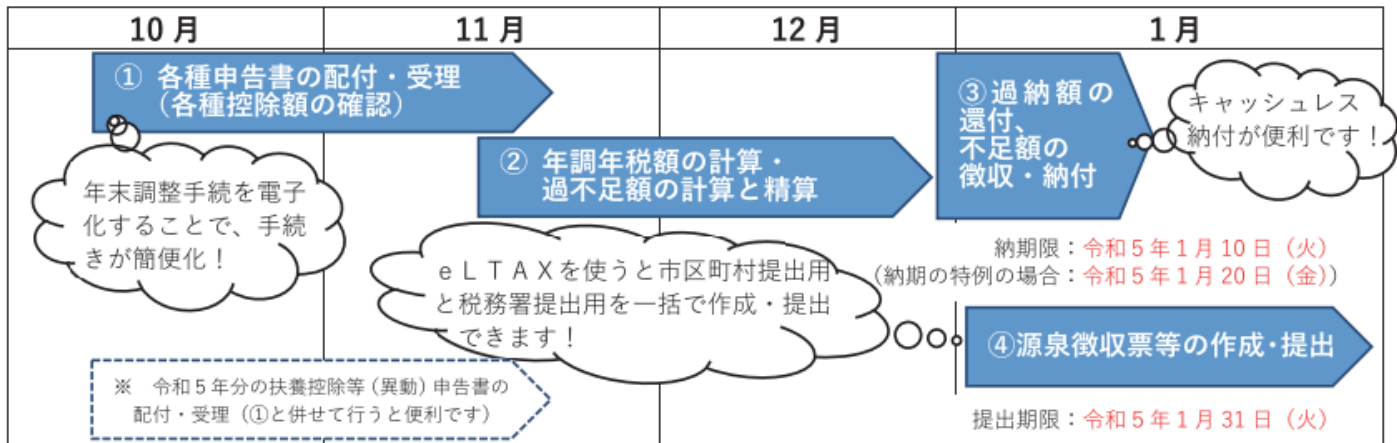

令和4年分の申告書には特に変更はありませんが、スケジュールを確認し、しっかりと準備を進めていきましょう。

### 【変更がある書類】

#### ・令和5年分 給与所得者の扶養控除等(異動)申告書

その年の最初に給与の支払を受ける日の前日(中途就職の場合には、就職後最初の給与の支払を受ける日の前日)までに提出をします。令和4年分の年末調整時に令和5年分の「給与所得者の扶養控除等(異動)申告」の提出をお願いする場合がありますので、変更点を確認しておきましょう。

令和5年分 給与所得者の扶養控除等(異動)申告書										
所轄税務署長等	給与の支払者の名称(氏名)	(フリガナ)	あなたの生年月日	年 月 日	あなたの生年月日	専業主婦・専業主夫	あなたの生年月日	専業主婦・専業主夫	あなたの生年月日	あなたの生年月日
税務署長	給与の支払者の法人(個人)番号	あなたの氏名	あなたの個人番号	あなたの住所	あなたの住所	あなたの住所	あなたの住所	あなたの住所	あなたの住所	あなたの住所
市区町村長	給与の支払者の所在地(住所)	あなたの住所	あなたの住所	あなたの住所	あなたの住所	あなたの住所	あなたの住所	あなたの住所	あなたの住所	あなたの住所
あなたに源泉控除対象配偶者、障害者に該当する同一生計配偶者及び扶養親族がなく、かつ、あなた自身が障害者、寡婦、ひとり親又は勤労学生のいずれにも該当しない場合には、以下の各欄に記入する必要はありません。										
区分等	(フリガナ)氏名	個人番号	あなたとの続柄	生年月日	本人扶養親族(昭和11年以降)	令5年中の所得の見積額	非居住者である親族	住所又は居所	生計を一にする事実	扶養親族及び非居住者である親族に該当しない場合は記入してください。
源泉控除対象配偶者										

#### 令和5年分 給与所得者の扶養控除等(異動)申告書の年度修正以外の主な変更点

- ① 退職手当等を有する配偶者・扶養親族の記載欄新設
- ② 国外居住親族に係る扶養控除等の適用について

→詳細P5

## ① 退職手当等を有する配偶者・扶養親族の記載欄新設

令和4年度税制改正により、「住民税に関する事項」に「退職手当等を有する配偶者・扶養親族」欄が新設されます。これは、所得税と住民税との間で、同一生計配偶者や扶養親族となる要件の“合計所得金額48万円以下”に、**分離課税される退職所得金額を含むか否か**が異なることが起因しています。

新設

○住民税に関する事項(この欄は、地方税法第45条の3の2及び第317条の3の2に基づき、給与の支払者を経由して市区町村長に提出する給与所得者の扶養親族等申告書の記載欄を兼ねています。)

氏名	フリガナ	性別	生年月日	住所又は居所	扶養親族等申告書の記載欄を兼ねています。	扶養親族等申告書の記載欄を兼ねています。	扶養親族等申告書の記載欄を兼ねています。	扶養親族等申告書の記載欄を兼ねています。
1								
2								
退職手当等を有する配偶者・扶養親族								

※合計所得金額に分離課税される退職所得金額を含むか否か **所得税：含む** **住民税：含まない**

【例】配偶者の所得		給与所得金額20万円	分離課税の退職所得金額200万円 (その他の要件は満たす)
	配偶者の合計所得金額	配偶者控除の適用可否	
所得税	220万円 (>48万円)	適用不可 (×)	
住民税	20万円 (≤48万円)	適用可 (○)	



## ② 国外居住親族に係る扶養控除等の適用について

扶養控除の対象となる扶養親族の範囲から、年齢30歳以上70歳未満の非居住者であって次に掲げる者のいずれにも該当しないものが除外されました。

- イ. 留学により国内に住所及び居所を有しなくなった者 (必要書類: 留学ビザ等書類)
- ロ. 障害者
- ハ. 扶養控除の適用を受けようとする居住者からその年において生活費又は教育費に充てるための支払を38万円以上受けている者 (必要書類: 38万円以上の送金関係資料)

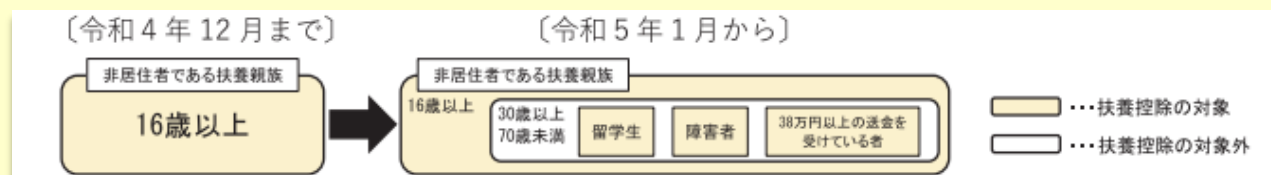

事務所からのお知らせ

## ～生保・損保<事業保険>支援体制の拡充～

弊社が従来より推進をして参りました「法人契約・生損保」の内容確認、管理体制をより充実させ、顧問先様の事業主・従業員の危機管理を支援して参りたいと考えております。つきましては、以下の資料を無償で作成させていただきますので、ぜひご活用して頂ければと存じます。

リスク対策強化

### <提供できる資料(無償)>

- ☑ 各生命保険契約「分析シート」作成
- ☑ 法人全体の分析表作成
- ☑ 損害保険見直し、見積表の作成



資料のご希望、お問合せ等につきましては担当者までお申し出を頂けましたらすぐに対応いたします

税理士法人 上川路会計

京セラ、KDDIの創業者で、経営破綻した日本航空を再建した鹿児島市出身の稲盛和夫氏が2022年8月24日、90歳で亡くなりました。「経営の神様」と評された稲盛和夫氏が掲げた、**経営の実態を正しく把握し、発展へと導くために実践的な「7つの基本原則」**を御紹介します。環境の変化に適應できる強い企業づくりを進めるための、大きなヒントになるのではないのでしょうか。



## 7つの基本原則

「実学」/稲盛和夫 より

1	<h3>キャッシュベース 経営の原則</h3>	<p><b>経営は原点のキャッシュベースで考えるべきである</b></p> <ul style="list-style-type: none"> <li>・経営のベースとなるのは、あくまでも手元のキャッシュであり、手元のキャッシュを増やすような経営をしていく</li> </ul> <p style="text-align: center;">↓</p> <p>「もうかったお金は、どこにあるのか」ということを常に把握（＝経営の基本）</p>
2	<h3>一対一対応の原則</h3>	<p><b>品物とお金が動くときは、必ず伝票を起票することを徹底する</b></p> <ul style="list-style-type: none"> <li>・モノやお金が動けば、必ず起票され、チェックされた伝票が動く体制</li> </ul> <p style="text-align: center;">↓</p> <p>「一対一対応の原則」を徹底して守ることで、企業内の不正を未然に防ぐことにつながり、モラルを高める</p>
3	<h3>筋肉質経営の原則</h3>	<p><b>経営者はぜい肉のまったくない筋肉質の企業をめざすべきである</b></p> <ul style="list-style-type: none"> <li>・売れない在庫</li> <li>・過剰な設備</li> <li>・固定費の増加</li> <li>・まとめて仕入れた大量の原料 等</li> </ul> <div style="border: 1px solid red; padding: 5px; display: inline-block; color: red;"> <p>売上や利益を生み出さない 余分な資産（ぜい肉）</p> </div> <p>無駄な資産を徹底して削ぎ落とし、有効な資産を最大限に活用することで、永遠に発展し続けられる「筋肉質」の企業体質とすることができる</p>
4	<h3>完璧主義の原則</h3>	<p><b>曖昧さや妥協を排除し、あらゆる仕事を完璧に</b></p> <ul style="list-style-type: none"> <li>・経営者は常にパーフェクトな判断を求められ、その重大な責務を果たすためには、会社全体のマクロ（全体）な仕事と同時にミクロ（個々・具体的）の仕事もわかっていなければ完璧な仕事はできない</li> </ul>
5	<h3>ダブルチェックの原則</h3>	<p><b>あらゆる伝票処理や入金処理を複数の人間で行う</b></p> <ul style="list-style-type: none"> <li>・人間はふとしたはずみで過ちを犯してしまうという弱い一面を持っており、この「人の心」が持つ弱さから社員を守り、人が罪をつくることを未然に防ぐシステムとして有効である</li> </ul>
6	<h3>採算向上の原則</h3>	<p><b>「アメーバ経営」と呼ぶ小集団独立採算制度の徹底</b></p> <div style="border: 1px solid gray; padding: 10px; margin-bottom: 10px;"> <p>「アメーバ経営」</p> </div> <ul style="list-style-type: none"> <li>・各部門の責任者に、経営計画・実績管理・労務管理などの経営全般が任されている</li> </ul> <p>社員一人一人が自分の部門の目標を十分に理解し、それぞれの持場、立場で目標を達成するために懸命な努力を重ねる</p>
7	<h3>ガラス張り経営の原則</h3>	<p><b>全社員が経営状況が分かるよう透明な経営を行う</b></p> <ul style="list-style-type: none"> <li>・従業員との信頼関係を構築するためには、会社の置かれている現況について、経営幹部だけでなく一般の社員にも、よく見えるようなガラス張りのものでなければならない</li> </ul>

## ～ 第19回KSCセミナーのご報告 ～

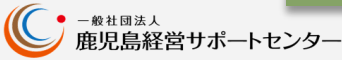

講師: 税理士 **石井 幸子** 先生



令和4年9月22日(木)に「第19回KSCセミナー **消費税インボイス制度対策セミナー**」をZOOMを使用したライブ配信で開催いたしました。

そもそもインボイス制度とは何なのか、消費税の納付税額の計算方法など、基礎の部分から分かりやすくご説明いただきました。

大変多くの方にご参加いただきました。お忙しい中ご参加いただいた皆様、誠にありがとうございました☆今後もZOOMでのセミナー開催を予定しておりますので、是非ご参加ください♪

### インボイス制度とは?

正式名称：適格請求書等保存方式

(現行制度:区分記載請求書等保存方式)

開始時期：令和5年(2023年)10月1日 **開始まで1年!**

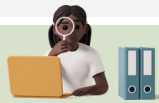

**消費税の納付税額の計算方法**

(例) 小売業  
売上 税込500万円 消費税50万円  
仕入 (経費) 税込300万円 消費税30万円

① 一般課税  
登録をしていない事業者との取引

買手側が交付する仕入明細書

① 確認! ② 適格請求書の記載事項 ③ 仕入税額控除

④ 適格請求書発行事業者

【参考】インボイスQ&A第7回・71

◆ 制度の検討をした上で早めに準備を進めていく必要があります。ご不明な点は、担当者にご相談ください。◆

## — 所内研修発表会のご報告 —

令和4年9月9日(金)、所内にて研修発表会を行いました。今年のテーマは「顧問先への経営改善提案」でした。売上拡大や人材確保、法令遵守など、各チーム様々な視点で研修を行い充実した発表会となりました。審査員の先生方の審議のもと、Eチームが優勝に輝きました!

今回の研修で得た知識を活かして、よりお客様の発展に貢献できるよう取り組んで参ります!



Aチーム



Eチーム



Fチーム

チーム	テーマ	チームリーダー
3 A	「飲食店の販促戦略」	藤田(信)
B	「コンサルティングの活用」	大重
C	「意識を変えなきゃ、経営は変わらない」	島中(由)
D	「輝ける社会を目指して～女性がいきいきと活躍できる環境とは～」	此元
1 E	「企業コンプライアンスと危機管理」	福田
2 F	「病院・クリニックのSNS活用～集患、人材確保におけるSNSを活用したアプローチ法～」	味園
G	「経理部門の業務改善事例」	安山
H	「合縁奇縁～人材定着のために取り組むべきこと～」	新村





高い空の青とお米の稔りの金、畦道の彼岸花の緋、色づき始めた柿の朱。秋分を過ぎて日が短くなり辺りは静かに秋の光景へと変わってきています。

秋の夜長のお供、ラジオから不思議なメロディと呪文のような言葉が流れてきました。何となく心惹かれて耳を傾けたのですが、アイヌ語で語られる神謡、カムイユカラでした。

神謡は、カムイが自らのことばで語る物語とされています。動物や植物などの生物だけでなく水や火のような自然、人が作った家や船などの無生物もカムイです。「神様」と訳されることが多いようですが、神様と人間のようにどちらかが一方的に尊く強いという関係ではなく対等な持ちつ持たれつ、という世界観なのだそうす。

独特のリズムが魅力的なアイヌ語は消滅の危機に瀕しています。ユネスコが平成21年に消滅の危機にあるとした世界の約2,500の言語の中でも「極めて深刻」という分類がなされています。(Atlas of the World's Languages in Danger第3版)

移動手段や情報技術の発達により世界中の人々の交流が盛んになると英語のように多くの人が利用する言語を学ぶことの重要性が高まります。その一方、地域限定で少数の人々によって使われてきた言語は高齢の話者が亡くなると次の世代に継承されず消滅していつか消えてしまいます。

言語の消滅の問題点は文化的な側面だけではなく、ユネスコでは『言語の多様性が減ると、生物学的多様性が減少する』として警鐘を鳴らしています。地域に根差した言語は、その自然、動植物を言い表す豊かな語彙を持っています。人は名付けることでその対象を認識しますから名前の無い(失われた)ものはだれにも気付かれないうちに消え去ってしまう恐れが高い、ということなのです。

アイヌの神謡を聞くと動物が人に恩恵をもたらすと同時に、人間もまた動物に恩恵を施す関係であることが分かります。アイヌの人々が築いてきた社会はそのような価値観を持つものだったということなのでしょう。

しかし、世界の大多数の現状では人は一方的に他の生き物から恩恵を受け、なおかつ絶滅へと追いやっているという残念な関係にあるように思います。私もまた自分の快適な衣食住のために他の生物の現状を見過ごしている一人に過ぎないことを自覚させられます。

さて、鹿児島市の平川動物公園は、この10月で50周年を迎えます。昭和51年に発行された動物園のパンフレットには『動物と人間の心が通じ合うことを願いながら動物と植物が調和し動物たちができるだけ自然の状態で見られ、見て楽しく、歩いて楽しい動物公園となるように工夫されています』と書かれています。沢山の人が訪れて、人と生物の関係を考えてきたと思いますが、今では動物園の役割はレクリエーション施設から種の保存や自然保護の調査研究、啓発の施設としての側面がさらに強くなってきています。人間と動植物・自然環境との係りを見つめなおし、お互いが良い関係でいられるためにはどうすれば良いのかを考えるきっかけとなる場になっていくと良いと思います。

秋は自然の恵みを実感しやすい季節、すべてのものに感謝する季節としたいものですね。



美恵野

老猿まなこの眼色なき風を追う

## 連絡先：税理士法人 上川路会計

■本店 下荒田事務所  
〒890-0056 鹿児島市下荒田4-1-9  
Tel 099-252-7070 FAX 099-252-6400

■支店 甲南永山事務所  
〒890-0052 鹿児島市上之園町14-11  
Tel 099-255-3898 FAX 099-255-1992

■支店 名山町鹿児島ビル事務所  
〒892-0821 鹿児島市名山町1-3鹿児島ビル4F  
Tel 099-223-3465 FAX 099-223-4348

URL <http://kamikawaji-kaikei.com/>

上川路会計

検索

### 編集後記

バスに一人で乗る時や一人でカフェに入った時、家でソファーに座っている時などつい無意識にスマートフォンに手を伸ばしてしまいます。窓の外の流れる景色を眺めたり、その場の雰囲気を楽しんだり、考え事したり、音楽を聴いたり・・・そのような時間が自分の中で減ってきているように感じます。スマートフォンは楽しく便利なものですが、適度な距離を保ちつつ、メリハリを付けて使うよう心掛けたいです。

編集委員 上川路美恵野 清水 関 鶴田 畠中(由) 横山

## ご相談は上川路まで

税務や会計、経営や保険などについて、分からないことがあれば上川路会計にご相談ください!

また、お知り合いに開業予定の方がいらっしゃいましたら是非ご紹介ください!!!

